Formation continue et services aux entreprises
Collège Lionel-Groulx

Former un meilleur avenir

Hiver 2014

À Montréal ou Québec

Programme de formation
Perfectionnement pour gréeurs de niveau avancé

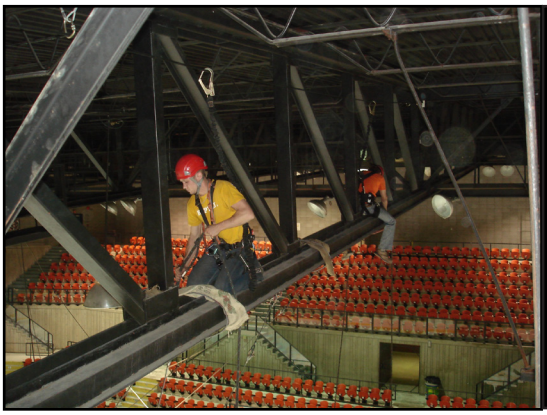

Payez 490$ et soyez remboursé jusqu'à 100%!*

Groupe #1 Montréal-Aréna :	Du 25 janvier au 16 février 2014
Groupe #2 Montréal-Théâtre :	Du 15 au 30 mars 2014
Groupe #3 Québec-Aréna :	Du 1er au 10 mars 2014
Groupe #4 Québec-Aréna :	Du 5 au 23 mars 2014

Date limite d'inscription : une semaine avant le début de la formation

Cette formation s'adresse à tous les gréeurs ou cintriers d'expérience voulant recevoir une mise à niveau rapide et complète afin d'être plus efficace dans la planification et l'installation d'équipement de gréage ou prévoyant prendre l'examen ETCP, en gréage de type Aréna ou Théâtre, qui sera administré en français et en anglais, en version papier, le samedi 3 mai 2014, à Montréal. Pour plus d'information, visitez le www.citt.org/quebec_Fr.html#ETCP

Contenu de la formation

- Mise à niveau en mathématiques (14h)
- Formation commune aux deux types de gréage (15h)
- Spécialisation de gréage Aréna (20h)
  ou Spécialisation de gréage Théâtre ou cintrier (20h)

Cliquez ici pour obtenir le formulaire d'inscription

Faites vite! Places limitées

Calendrier détaillé ici

Formateurs

Magali Marcheschi, Stéphane Mayrand et Jean-Yves Laroche

Ils vous enseigneront des notions en lien avec les calculs de charge, les facteurs de sécurité et la réglementation santé-sécurité en vigueur en Amérique du Nord. Nos formateurs spécialisés sont des gréeurs certifiés ETCP et connaissent parfaitement les besoins du milieu.

Le Collège Lionel-Groulx remercie le CQRHC pour sa confiance et apprécie l'appui financier reçu du Fond de développement et de reconnaissance des compétences de la main-d'oeuvre (FDRCMO) et de la Commission des partenaires du marché du travail (CPMT) pour ce projet.

Remboursement de la formation calculé au prorata des heures de présence en classe. Pour les entreprises ayant un #NEQ, possibilité de remboursement de frais tels que déplacements, dîners, séjours ou même compensation salariale.

Information : Formation continue et services aux entreprises du Collège Lionel-Groulx
Tél. : 450.430.3120, poste 2230
Courriel : sae@clg.qc.ca
Site Web : www.formationcontinue.clg.qc.ca